

Conexiones Clamp - Adaptadores

Adaptadores para Manguera de Hule - 14MPHR

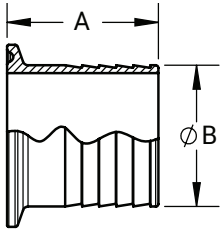

D.E. Tubing	Medida Manguera	A (in)	B (in)	Acero Inoxidable 304 # de Parte	Acero Inoxidable 316L # de Parte
1/2"	1/8"	1.25	.15	---	14MPHR-R50125
	1/4"	1.50	.29	---	14MPHR-R5025
	3/8"	1.50	.42	---	14MPHR-R50375
	1/2"	1.50	.54	---	14MPHR-R50
	3/4"	1.50	.79	---	14MPHR-R5075
3/4"	1/8"	1.50	.15	---	14MPHR-R75125
	1/4"	1.50	.29	---	14MPHR-R7525
	3/8"	1.50	.42	---	14MPHR-R75375
	1/2"	1.50	.54	---	14MPHR-R7550
	3/4"	1.50	.79	---	14MPHR-R75
1"	5/8"	1.50	.67	---	14MPHR-R75625
	1/4"	1.69	.29	---	14MPHR-R10025
	3/8"	1.50	.42	14MPHR-G100375	14MPHR-R100375
	1/2"	1.50	.54	14MPHR-G10050	14MPHR-R10050
	3/4"	1.69	.79	14MPHR-G10075	14MPHR-R10075
1-1/2"	1"	1.69	1.04	14MPHR-G100	14MPHR-R100
	1/8"	1.50	.17	14MPHR-G150125	14MPHR-R150125
	1/4"	1.50	.29	---	14MPHR-R15025
	3/8"	1.50	.42	14MPHR-G150375	14MPHR-R150375
	1/2"	1.50	.54	14MPHR-G15050	14MPHR-R15050
	5/8"	1.50	.79	14MPHR-G150625	14MPHR-R150625
	3/4"	1.50	.67	14MPHR-G15075	14MPHR-R15075
	1"	1.69	1.04	14MPHR-G150100	14MPHR-R150100
	1-1/4"	1.69	1.29	---	14MPHR-R150-125
	1-1/2"	1.69	1.54	14MPHR-G150	14MPHR-R150
2"	1/8"	2.31	.17	14MPHR-G200125	14MPHR-R200125
	1/2"	2.31	.54	---	14MPHR-R20050
	5/8"	2.31	.67	14MPHR-G200625	---
	3/4"	2.31	.79	14MPHR-G20075	14MPHR-R20075
	1"	2.31	1.04	14MPHR-G200100	---
	1-1/2"	2.31	1.54	14MPHR-G200150	14MPHR-R200150
2-1/2"	2"	2.31	2.04	14MPHR-G200	14MPHR-R200
	1"	2.34	1.04	14MPHR-G250100	---
3"	2-1/2"	2.34	2.54	14MPHR-G250	14MPHR-R250
	3"	3.09	3.04	14MPHR-G300	14MPHR-R300
4"	3"	3.41	3.04	---	14MPHR-R400300
	4"	3.41	4.04	14MPHR-G400	14MPHR-R400
6"	6"	3.41	6.04	14MPHR-G600	14MPHR-R600
8"	8"	3.41	8.04	14MPHR-G800	14MPHR-R800
10"	10"	3.40	1.04	14MPHR-G1000	---

1. Asegurate que el D.I. de la manguera es ligeramente mayor que el D.E. de la conexión.
2. Inserta la conexión 14MPHR dentro del D.I. de manguera para que la manguera esté 1/2" alejada de la abrazadera.
3. Utiliza una abrazadera de fleje para asegurar la manguera a la conexión 14MPHR.

Adaptador con Barbas para Manguera de Cervecería - 14MPHRL

Aplicación:

- Apto para usar con abrazaderas de fleje.

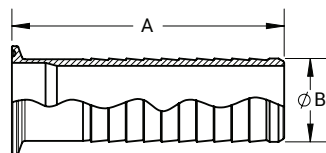

Medida	A (in)	B (in)	Acero Inoxidable 304 # de Parte
1/2"	3.35	.53	14MPHRL50
3/4"	3.35	.81	14MPHRL75
1"	3.50	1.05	14MPHRL100
1-1/2"	5.00	1.55	14MPHRL150
2"	5.00	2.05	14MPHRL200
2-1/2"	5.50	2.55	14MPHRL250
3"	5.50	3.05	14MPHRL300
4"	5.50	4.05	14MPHRL400
6"	5.50	6.05	14MPHRL600

NOTA: El uso de tubing de PVC requiere de técnicas especiales para prevenir fugas. La labor de ensamble debe realizarse con tubing calentado. El durometro en frío es de 90 opuesto al de la manguera de hule de durómetro 65 a 70. Las hebillas del fleje deben posicionarse a 180° una de otra.

